Robert Bosch Stiftung

BBQ
Bildung und Berufliche Qualifizierung
im Bildungswerk der Baden-Württembergischen Wirtschaft

VIELFALT WILLKOMMEN – Internationales Fachpersonal und teamorientierte Kitaentwicklung

BEWERBUNGEN BIS 12.06.2022 UNTER:

www.bosch-stiftung.de/vielfalt-willkommen

„Vielfalt willkommen“ wird gefördert und begleitet von der Robert Bosch Stiftung GmbH und umgesetzt von der BBQ Bildung und Berufliche Qualifizierung gGmbH, ein Unternehmen des Bildungswerks der Baden-Württembergischen Wirtschaft e. V.

WIR SUCHEN SIE

- Sie haben in Ihrem Heimatland einen pädagogischen Abschluss erworben
- Sie möchten eine Tätigkeit in einer Kindertageseinrichtung aufnehmen
- Sie möchten sich in einem Anpassungslehrgang zum*r staatlich anerkannter*n Kinderpfleger*in, Erzieher*in oder zum*r Kindheitspädagog*in qualifizieren

WIR BIETEN

- Fachliche Weiterbildung
- Berufsbezogenes Sprachkursangebot (B2)
- Unterstützung und Coaching im Anpassungslehrgang in einer Kita

SIE BRINGEN MIT

- Deutschkenntnisse (B1)
- Motivation, Neugier und Engagement
- Einen in Ihrem Herkunftsland erworbenen pädagogischen Abschluss mit/ohne Teilanerkennung

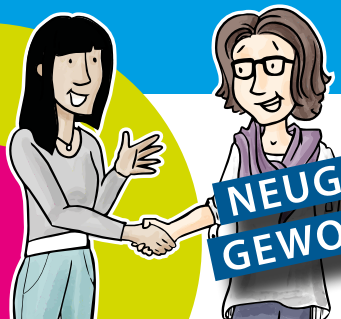

NEUGIERIG GEWORDEN?

WEITERE INFORMATIONEN ERHALTEN SIE BEI

BBQ Bildung und Berufliche Qualifizierung gGmbH
Sibylle Sock-Schweitzer, Projektleitung
Mobil 0174 3705295
E-Mail sock-schweitzer.sibylle@biwe.de
www.biwe-bbq.de/projektdetails/vielfalt-willkommen